

Строки микротекста состоят из повторяющегося числа «500».

12



13



Строки микротекста состоят из повторяющегося текста «ЦБРФ500», имеющего плавный переход от негативного исполнения – слева, к позитивному – справа.

ВИД БАНКНОТЫ В УЛЬТРАФИОЛЕТОВЫХ ЛУЧАХ



Банкноты Банка России образца 1997 года номиналом 500 рублей модификации 2010 года обязательны к приёму по нарицательной стоимости во все виды платежей всеми организациями, учреждениями и предприятиями, независимо от формы собственности и сферы деятельности.

Банкноты номиналом 500 рублей модификации 2010 года находятся в обращении на территории Российской Федерации наравне с другими банкнотами номиналом 500 рублей образца 1997 года, включая модификации 2001 года и 2004 года.

Банк России напоминает, что для надёжного определения подлинности банкнот необходимо проверить не менее трёх защитных признаков.

Более полная информация об оформлении и признаках подлинности банкнот и монет Банка России размещена в сети Интернет по адресу:

<http://www.cbr.ru>

http://www.cbr.ru/bank-notes_coins/bank-notes

500

РУБЛЕЙ ОБРАЗЦА 1997 года
МОДИФИКАЦИЯ 2010 года



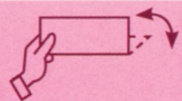

ПРИ НАКЛОНЕ



1 На фрагменте защитной нити, выходящей на поверхность бумаги на лицевой стороне банкноты в окне фигурной формы, при наклоне банкноты видны либо повторяющиеся изображения чисел «500», разделённых ромбами, либо радужный блеск без изображения.

2



На однотонном поле при наклоне банкноты появляется число «500», каждая цифра которого имеет свою окраску.

При повороте банкноты (без изменения угла зрения) окраска каждой цифры меняется.



При рассматривании в УФ-свете наблюдаются аналогичные эффекты.



3 При наблюдении под острым углом к поверхности банкноты на декоративной ленте можно увидеть буквы «PP», светлые на тёмном фоне или тёмные на светлом, в зависимости от угла наблюдения.

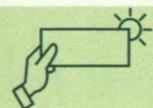

НА ПРОСВЕТ

4

На полутоновом водяном знаке (портрет Петра I) есть участки как светлее, так и темнее фона бумаги, плавно переходящие друг в друга. Рядом с портретом находится светлый водяной знак – число «500», которое имеет участки более светлые, чем остальные фрагменты водяного знака.

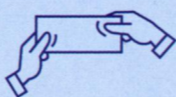
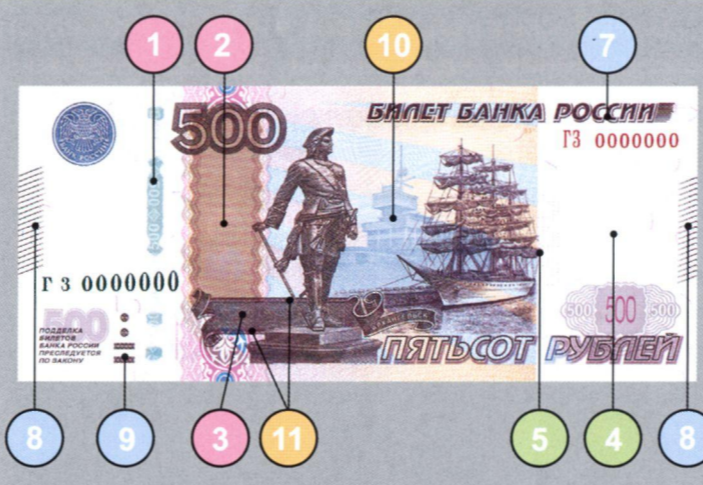

НА ОЩУПЬ

7

РОССИИ

Текст «БИЛЕТ БАНКА РОССИИ», тонкие штрихи по краям купонных полей банкноты и метка для людей с ослабленным зрением имеют повышенный рельеф, воспринимаемый на ощупь.



5

При рассматривании банкноты против источника света справа от изображения парусника наблюдается число «500», выполненное абсолютно ровными параллельными рядами микроотверстий, неосязаемых на ощупь.



6

С оборотной стороны банкноты* в зоне защитной нити видны тёмные повторяющиеся числа «500», разделённые ромбами. При рассматривании на просвет числа и ромбы выглядят светлыми на тёмном фоне.

*см. изображение оборотной стороны банкноты на обороте буклета.



ПРИ УВЕЛИЧЕНИИ

10

Изображение здания морского вокзала в г. Архангельске состоит из отдельных мелких графических элементов.



11

В верхней и нижней частях декоративной ленты расположены строки с микротекстом.





1000 РУБЛЕЙ ОБРАЗЦА 1997 ГОДА МОДИФИКАЦИЯ 2010 ГОДА

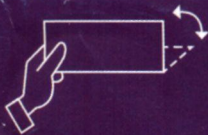
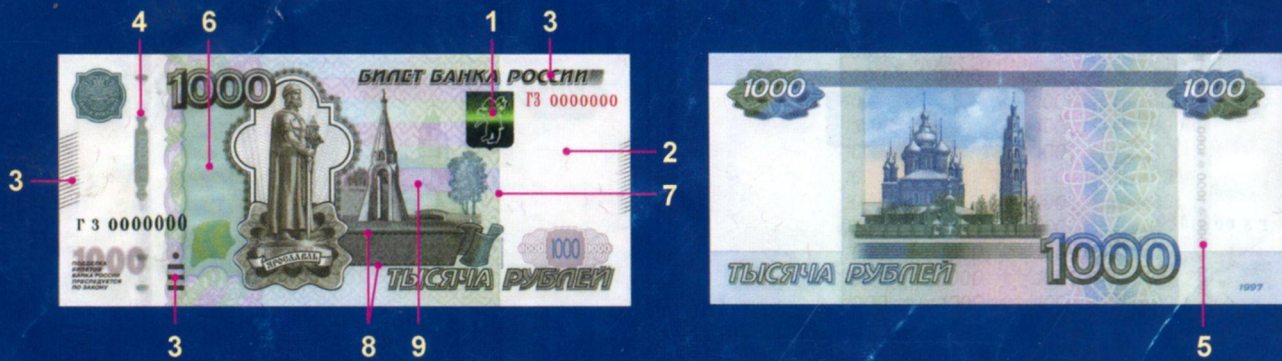

ПРИ НАКЛОНЕ



1 Яркая блестящая горизонтальная полоса, видимая под прямым углом зрения в середине герба г. Ярославля, при наклоне банкноты перемещается от середины изображения герба вверх или вниз.

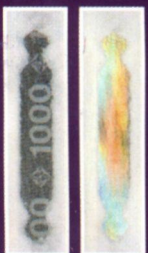

4 На фрагменте защитной нити, выходящей на поверхность бумаги на лицевой стороне банкноты в окне фигурной формы («витражном окне»), при наклоне банкноты наблюдаются либо повторяющиеся изображения чисел «1000», разделенные ромбами, либо радужный блеск без изображения.



6 На однотонном поле зеленого цвета при наклоне банкноты появляются голубые и желтые полосы, которые выглядят продолжением цветных полос, наблюдаемых постоянно на более темном участке в нижней части поля.



Наблюдаемое под прямым углом в УФ-свете одноцветное свечение поля при наклоне банкноты сменяется свечением полос зеленого и красного цвета.



НА ПРОСВЕТ



2 Полутоновый водяной знак (портрет Ярослава Мудрого) дополнен светлым водяным знаком (число «1000»), который имеет более светлые участки по сравнению с бумагой и полутоновым водяным знаком.

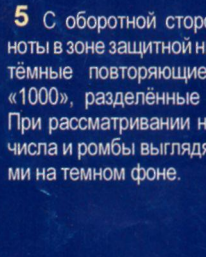

5 С оборотной стороны банкноты в зоне защитной нити видны темные повторяющиеся числа «1000», разделённые ромбами. При рассматривании на просвет числа и ромбы выглядят светлыми на темном фоне.



7 При рассматривании против источника света ниже герба г. Ярославля наблюдается число «1000», выполненное абсолютно ровными параллельными рядами микроотверстий, неосознаемыми на ощупь.

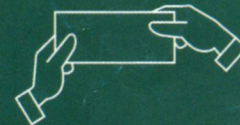

НА ОЩУПЬ

3 Тонкие штрихи по краям купонных полей банкноты, метка для людей с ослабленным зрением и текст «БИЛЕТ БАНКА РОССИИ» имеют повышенный рельеф, воспринимаемый на ощупь.



ПРИ УВЕЛИЧЕНИИ

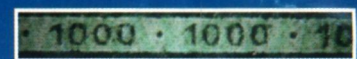

8 В верхней и нижней части орнаментальной ленты на лицевой стороне банкноты расположены строки с микроотверстиями.

9 Изображение здания, расположенное справа от часовни на лицевой стороне банкноты, состоит из отдельных мелких графических элементов.



Банкноты Банка России образца 1997 года номиналом 1000 рублей модификации 2010 года обязательны к приёму по нарицательной стоимости во все виды платежей всеми организациями, учреждениями и предприятиями, независимо от формы собственности и сферы деятельности.

Банкноты номиналом 1000 рублей модификации 2010 года находятся в обращении на территории Российской Федерации наравне с другими банкнотами номиналом 1000 рублей образца 1997 года, включая модификацию 2004 года.

Банк России напоминает, что для надёжного определения подлинности банкнот необходимо проверить не менее трёх защитных признаков.

ВНИМАНИЕ !!!

В последнее время на территории Алтайского края наблюдается резкое увеличение фактов сбыта поддельных билетов Банка России достоинством 1000 рублей образца 1997 года, ниже приведены основные отличительные признаки оригинальных и поддельных банкнот:

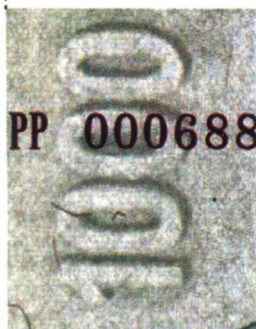
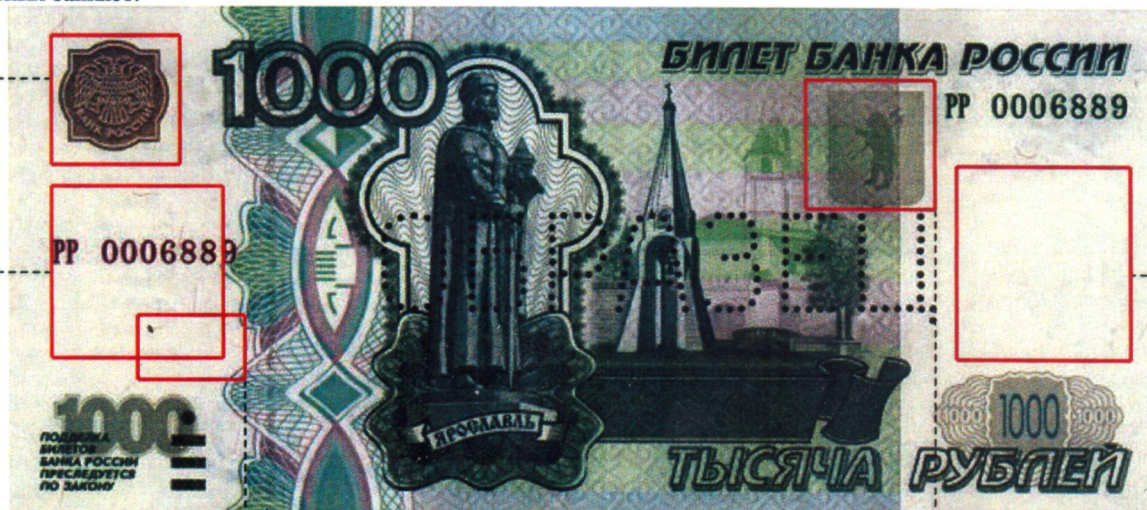

Локальный водяной знак на узком купонном поле - число 1000. При рассматривании на просвет на водяном знаке видны участки, как более темные, так и более светлые по сравнению с общим фоном бумаги.

На поддельных банкнотах водяной знак виден при любом угле наклона, так как выполнен надпечаткой на внутренней стороне бумаги



Эмблема Банка России отпечатана оптически переменной краской, цвет которой изменяется при рассматривании банкноты под разными углами с желто-зеленого на красно-коричневый.

На поддельных банкнотах эмблема имитируется нанесением блестящего порошка, при трении стирается.

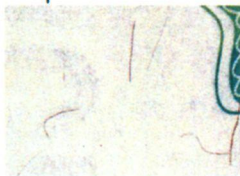

В бумагу внедрены светло-зеленые и красные волокна, а также волокна с чередующимися участками красного и желтого цветов.



Красные защитные волокна светятся в УФ-лучах красным светом, светло-зеленые - зеленым.

На поддельных банкнотах свечение отсутствует



Герб г. Ярославль светится в УФ-лучах желто - зеленым цветом.

На поддельных банкнотах свечение отсутствует



В бумагу введена защитная нить, расположенная вертикально и видимая на просвет, с повторяющимся текстом "ЦБР 1000" в прямом, перевернутом и зеркальном



Повторяющийся текст "ЦБР 1000" защитной полосы светится в УФ-лучах желто - зеленым цветом. Также светится число "1000" в нижней части узкого купонного поля

На поддельных банкнотах свечение отсутствует



Локальный водяной знак на широком купонном поле - портрет князя Ярослава Мудрого. При рассматривании на просвет на водяном знаке видны участки, как более темные, так и более светлые по сравнению с общим фоном бумаги, а также отчетливо заметны плавные переходы тонов от темных к светлым.

На поддельных банкнотах водяной знак виден при любом угле наклона, так как выполнен надпечаткой на внутренней стороне бумаги

ПОМНИТЕ, что преступления, связанные с фальшивомонетничеством, относятся к категории тяжких и караются лишением свободы на срок до 15 лет. Если вы обнаружили у себя подделку, ни в коем случае не пытайтесь её вручить другому лицу. Обратитесь в ближайшее отделение милиции, вспомните и опишите приметы человека, от которого Вы получили поддельный денежный знак (признаки внешности, цвет глаз, волос, в чем был одет, манера разговора, акцент, номер и марку автомобиля). Возможно, благодаря Вашей помощи будет раскрыто тяжкое преступление как фальшивомонетничество.

В случае, если у Вас есть информация о лицах занимающихся изготовлением, распространением и сбытом поддельных денежных купюр, или Вам сбыли подделку звоните:

02 или 39-16-45

Строки микротекста состоят из повторяющегося числа «5000».

12



13

Строки микротекста состоят из повторяющегося текста «ЦБРФ5000», имеющего плавный переход от негативного исполнения – слева, к позитивному – справа.



ВИД БАНКНОТЫ В УЛЬТРАФИОЛЕТОВЫХ ЛУЧАХ

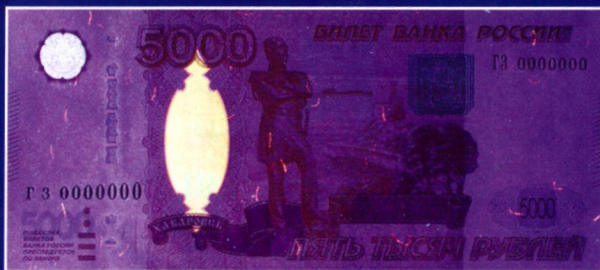

Банкноты Банка России образца 1997 года номиналом 5000 рублей модификации 2010 года обязательны к приёму по нарицательной стоимости во все виды платежей всеми организациями, учреждениями и предприятиями, независимо от формы собственности и сферы деятельности.

Банкноты номиналом 5000 рублей модификации 2010 года находятся в обращении на территории Российской Федерации наравне с банкнотами номиналом 5000 рублей образца 1997 года.

Банк России напоминает, что для надёжного определения подлинности банкнот необходимо проверить не менее трёх защитных признаков.

Более полная информация об оформлении и признаках подлинности банкнот и монет Банка России размещена в сети Интернет по адресу:

<http://www.cbr.ru>

http://www.cbr.ru/bank-notes_coins/bank-notes

5000

РУБЛЕЙ ОБРАЗЦА 1997 года
МОДИФИКАЦИЯ 2010 года



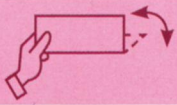

ПРИ НАКЛОНЕ



1 Яркая блестящая горизонтальная полоса, видимая под прямым углом зрения в середине герба г. Хабаровска, при наклоне банкноты перемещается от середины изображения герба вверх или вниз.

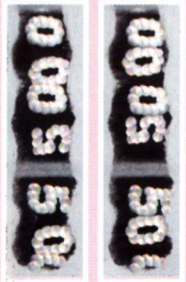

2 На фрагменте защитной нити, выходящей на поверхность бумаги на лицевой стороне банкноты в окне фигурной формы, видны повторяющиеся изображения чисел «5000». При наклоне банкноты цифры перемещаются друг относительно друга.

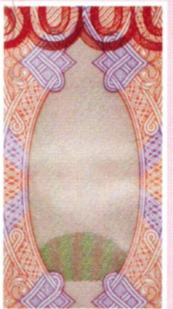

3 На однотонном поле в центре орнаментальной полосы при наклоне банкноты появляются красные и зеленые полосы, которые выглядят продолжением цветных полос, наблюдаемых постоянно на более темном участке в нижней части поля.



Наблюдаемое под прямым углом в УФ-свете одноцветное свечение поля при наклоне банкноты сменяется свечением полос зеленого и красного цветов.



4 При наблюдении под острым углом к поверхности банкноты на декоративной ленте можно увидеть буквы «PP», светлые на темном фоне или темные на светлом, в зависимости от угла наблюдения.

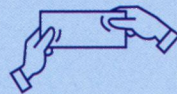
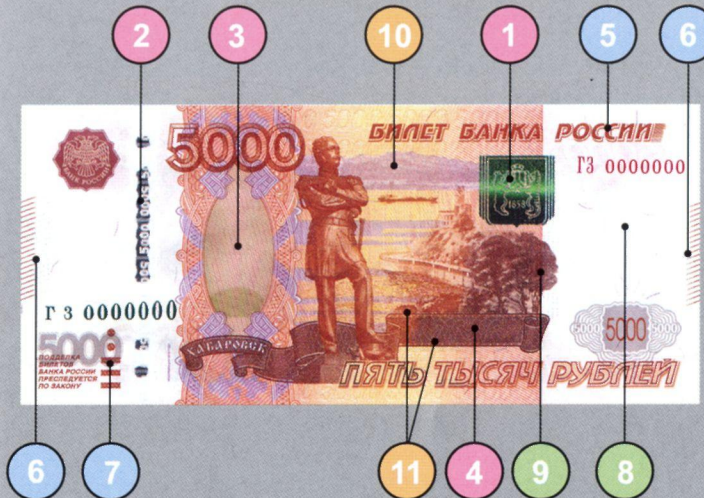

НА ОЩУПЬ

5

РОССИИ

6



Текст «БИЛЕТ БАНКА РОССИИ», тонкие штрихи по краям купонных полей банкноты и метка для людей с ослабленным зрением имеют повышенный рельеф, воспринимаемый на ощупь.

7

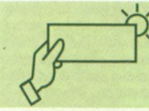

НА ПРОСВЕТ

8 На полутоновом водяном знаке (портрет Н.Н. Муравьева-Амурского) есть участки как светлее, так и темнее фона бумаги, плавно переходящие друг в друга. Рядом с портретом находится светлый водяной знак – число «5000», которое имеет участки более светлые, чем остальные фрагменты водяного знака.



9 При рассматривании банкноты против источника света ниже герба г. Хабаровска наблюдается число «5000», выполненное абсолютно ровными параллельными рядами микроотверстий, неосязаемых на ощупь.



ПРИ УВЕЛИЧЕНИИ

10 Изображение дальнего берега р. Амур состоит из отдельных мелких графических элементов.



11 В верхней и нижней частях декоративной ленты расположены строки с микротекстом.

